

# Nabestaandenpensioen

Dit pensioen is bedoeld om bij overlijden de achterblijvende partner en/of kind(eren) financieel te helpen.

In het vernieuwde pensioenstelsel wordt vooral dit partnerpensioen aangepast

## 1 De 3 onderdelen van het nabestaandenpensioen



1

Wezenpensioen



2

Partnerpensioen bij overlijden voor de pensioendatum

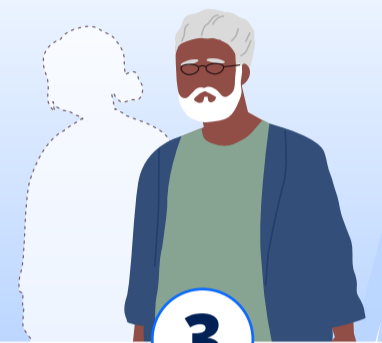

3

Partnerpensioen bij overlijden na de pensioendatum

## 2 Wat is het verschil tussen het huidige en het nieuwe partnerpensioen?

### HUIDIG

De hoogte van het nabestaandenpensioen is vaak onduidelijk, omdat dit van allerlei factoren afhankelijk is. Lastig te begrijpen door verschillende systemen (opbouw, risicodekking of een combinatie).

Soms verlies van dekking nabestaandenpensioen na een baanwisseling.

Lage inkomens zijn vaak slecht af omdat in de hoogte van de dekking rekening wordt gehouden met ANW, die ze vaak niet kregen.

### NIEUW

De hoogte nabestaandenpensioen is simpel een vast percentage van het salaris. Één type dekking: risicodekking.

De hoogte van het nabestaandenpensioen is onafhankelijk van hoe lang men heeft gewerkt.

Verbetering nabestaandenpensioen voor lagere inkomens door dekking over het hele salaris.

## 3 Dekking bij geen werk

Het nabestaandenpensioen is bedoeld als vervanging van het inkomen als iemand overlijdt. Maar wat als iemand even niet werkt? In het vernieuwde pensioenstelsel is er dan ook tijdelijk een dekking.

- ✓ Drie maanden standaard uitlooptekking
- ✓ Dekking tijdens WW-periode
- ✓ Vrijwillig voortzetten van de risicodekking

## 4 Welke keuzes kunnen sociale partners maken bij het nieuwe nabestaandenpensioen?

0% |-----| 50%

### 1. Hoogte dekking

Het nabestaandenpensioen mag maximaal 50% van het salaris zijn. Dit kan ook minder zijn. Met de aanpassing van het nabestaandenpensioen is geen stijging van de kosten beoogd.

NP  
X% salaris

NP  
X% salaris

ANW hiaat

### 2. Nabestaandenoverbruggingspensioen

Er kan worden gekozen voor een nabestaandenoverbruggingspensioen ("ANW-hiaat"). Het voordeel hiervan is dat dit goedkoper kan zijn omdat deze uitkering niet levenslang is, maar tot de pensioenleeftijd. Het nadeel is dat dit complexer is.

Tijd

### 3. Vrijwillige voortzetting

Ex-werknemers krijgen de mogelijkheid de dekking van het nabestaandenpensioen vrijwillig voort te zetten. Deze keuzemogelijkheid kan worden beperkt in de tijd.